

CARATTERISTICHE

- ◆ Anagrafica Azienda
- ◆ Anagrafica Clienti con assegnazione di Sconto, Listino e aliquota IVA predefiniti.
- ◆ Anagrafica Fornitori
- ◆ Anagrafica Articoli con tre listini personalizzabili + un listino per il costo dell'articolo
- ◆ Esportazione Anagrafica Clienti, Fornitori ed Articoli in Excel, Html e Documento di Testo
- ◆ Generazione Ricevuta Bancaria e stampa Distinta
- ◆ Gestione articoli in conto vendita
- ◆ Gestione di Documenti quali Preventivi, DDT, Fatture, Ricevute Fiscali, Nota di Accredito, Nota di Addebito, Nota di Consegna, Scheda, Rapporto di Intervento, Vendita al Banco con Lettore cod. a Barre e Registrazione documenti di Acquisto
- ◆ Gestione Documenti in stampa, modifica o eliminazione
- ◆ Statistiche su Documenti di Acquisto e Vendita, visualizzabili con tre tipi di grafici e sette stili di colori
- ◆ Gestione Scadenze per documenti di Acquisto, Vendita e Promemoria
- ◆ Gestione Magazzino con Carico e Scarico sia manuale che automatico da Documenti
- ◆ Gestione Sottoscorta
- ◆ Gestione Movimentazione merce
- ◆ Gestione Inventario
- ◆ Gestione Listini generati automaticamente da un listino base scelto tra i quattro disponibili variandone l'importo in percentuale o tramite importo fisso
- ◆ Gestione Tabelle IVA
- ◆ Gestione Pagamenti impostabili nell'apposita finestra e richiamabili nei documenti tramite il nome
- ◆ Gestione Categoria e Sottocategoria articoli
- ◆ Stampe documenti selezionabili tra vari Report già inclusi nel programma

- ◆ Stampa di Codici a Barre in 18 formati (EAN8, EAN1-3, Code39, Code128, ...), personalizzabili per numero e dimensione.
- ◆ Editor di Report per la creazione di modelli di stampa personalizzati
- ◆ Generazione automatica codici per articoli e clienti/fornitori personalizzabili
- ◆ Gestione precisione importi da 0 a 4 cifre decimali
- ◆ Inserimento Logo aziendale nella stampa dei documenti
- ◆ Interfaccia programma impostabile in 10 stili
- ◆ Gestione Accesso protetto con Password
- ◆ Gestione account accesso per Amministratore o Operatore protetti con password a scadenza
- ◆ Notifica all'avvio promemoria, scadenze e sottoscorte
- ◆ Controllo correttezza Codice Fiscale e Partita IVA
- ◆ Funzionalità WEB di interazione con siti internet per gestire Listini, Offerte ed altro...

Possibilità di richiedere funzioni personalizzate

Requisiti minimi di Sistema

Computer Pentium III
Microsoft Windows 98SE
Microsoft Internet Explorer 6.0
Memoria 64 MB
Spazio su Disco 150 MB
Lettore CD - DVD
Risoluzione Video 800x600



Via F. Baracca, 409
04020 SS. Cosma e Damiano (LT)
Tel. : 0771.67.63.30
FAX : 0771.67.63.30
E-Mail : info@samatech.it
http://www.samatech.it

SamaFatt 2006

Software Gestionale per le Aziende

The screenshot displays the SamaFatt 2006 software interface. It features a main window with a menu bar and a toolbar. The central area is divided into several panes. On the left, there's a 'Preventivo' (Quotation) form for 'Samatech' with fields for date (07/09/2006), number (11), and page (1/1). Below this is a 'DESTINATARIO' (Recipient) section for 'Pippino Pio' and a 'DESTINAZIONE' (Destination) section. The main part of the interface is a table listing items with columns for 'Cod.', 'Descrizione', 'LM', 'Q.tà', 'Prezzo', 'Sc. %', 'Importo', and 'IVA'. The table contains several rows of data, including items like 'MILLENNIA SPORT GRIGIO MM', 'TUPORESSE405.100008', 'R. OVATTA MCOLL JOINT R01', 'SCARPA ALTA SPORT - MAUSERP43 SPORT', 'SCARPA BASSA - SANDALOD43 SAND20', and 'MATTIE SCALPELLINO STAETLERMITT - scato'. Below the table, there's an 'IVA' section with a table for 'IVA Descrizione', 'Imponibile', and 'Imposte', showing a total of € 79,97. At the bottom, there's a 'Pagamento' (Payment) section with fields for 'Banco', 'Contante', and 'Scadenza'. To the right of the main window, there are several small charts and graphs, including a bar chart, a pie chart, and a line graph, representing different data visualizations.

SAMATECH

Software Solution

SAMAFATT 2006

ANAGRAFICHE

Abbiamo un maschera per inserire i dati relativi alla nostra Azienda con relativo logo che saranno utilizzati per la stampa dei documenti.

Attraverso finestre chiare ed intuitive è possibile inserire anagrafiche per clienti, fornitori ed articoli.

Nell'anagrafica clienti/fornitori abbiamo la possibilità di assegnare un Listino ed un aliquota IVA predefiniti inoltre abbiamo la possibilità di verificare la correttezza sia del Codice Fiscale che della Partita IVA che andremo ad inserire.

In corrispondenza dei campi E-Mail e Indirizzo Web abbiamo due pulsanti per l'accesso diretto al Sito o per inviare una E-Mail.

Inoltre tutte le anagrafiche possono essere stampate, inviate per E-Mail o esportate su file Excel, Html, Txt, PDF o in svariati formati grafici.

Inoltre tutte le finestre sono dotate di filtri avanzati sui campi dati ed è possibile selezionare le colonne che vogliamo visualizzare nella griglia con possibilità di salvare le impostazioni scelte.

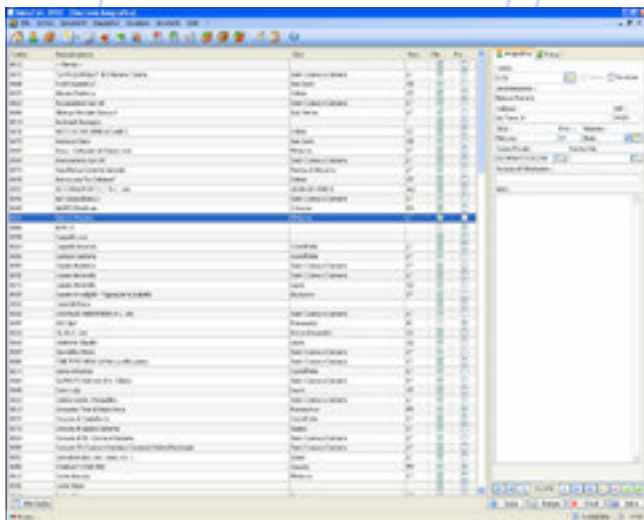

DOCUMENTI

Abbiamo la possibilità di realizzare un molteplicità di Documenti, tra i quali Fattura, DDT, Preventivi, Note di Accredito, Note di Addebito ed altri.

Per la compilazione del documento si utilizza una finestra molto semplice e ricca di funzionalità quali la possibilità di inserire prezzi Ivati, articoli tramite il Codice a Barre, Commenti, Articoli selezionati dall'anagrafica, includere altri documenti, Raggruppare gli articoli, impostare uno sconto per il cliente, impostare uno sconto per ogni articolo inserito e tante altre...

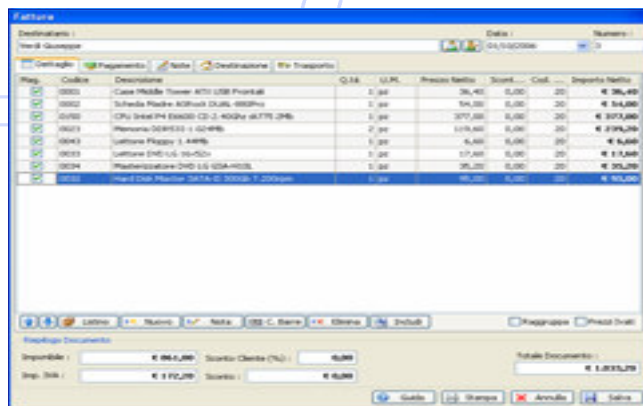

STATISTICHE

Abbiamo la possibilità di effettuare statistiche sui dati sia per le Vendite che per gli Acquisti. Le analisi possono essere effettuate sia sulle griglie che attraverso diagrammi.

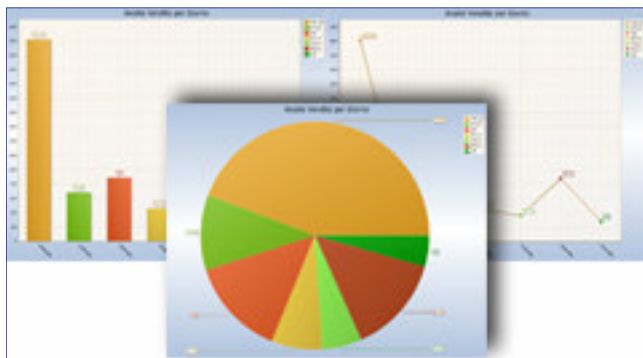

STAMPE

Abbiamo la possibilità di stampare i nostri documenti scegliendo fra i 10 formati predefiniti oppure personalizzare il nostro modello di stampa attraverso il Report Designer incluso in SamaFatt 2006.

Inoltre abbiamo la possibilità di stampare i nostri codici a barre utilizzando uno dei tredici formati supportati da SamaFatt 2006 (EAN8, EAN13 ...), possiamo personalizzare anche in questo caso le dimensioni e il tipo tramite il Report Designer.

